



REGLAMENTO "III MARCHA CONTRA EL CÁNCER"

La Junta Local de Laredo de la Asociación Española Contra el Cáncer organiza la **III MARCHA CONTRA EL CÁNCER**, que tendrá lugar el **domingo 24 de agosto de 2025 a las 10,30 horas**.

SALIDA Y META: Parque de los Tres Pescadores

DISTANCIA: será de 7 kms.

RECORRIDO:

SALIDA Parque de los Tres Pescadores, Paseo Marítimo, Paseo del Puerto, cruzar túnel y vuelta por el mismo camino hasta Paseo Marítimo, entramos en la playa dirección Puntal hasta zona de pinos, regreso por el Paseo Marítimo hasta el Parque de los Tres Pescadores
LLEGADA

Esta prueba tiene un **carácter lúdico-saludable y no competitivo**, estará abierta a todas aquellas personas que quieran colaborar con la aecc.

Al transcurrir el recorrido, parte de él, por zona urbana, **se respetará todas las normas de circulación relativas a peatones**, (paso de cebra, semáforos, no invadir calzada de circulación, etc.).

COSTE - INSCRIPCIÓN

Hay establecidos unos puntos de venta anticipada de dorsales y el mismo día de la Marcha, hasta la hora de la salida se podrán retirar los dorsales.

El coste de la **inscripción es de 5 euros** y al pago de la misma, se hará entrega del dorsal correspondiente, siendo obligatorio llevar puesto el mismo.

DERECHOS DE IMAGEN:

Los organizadores de la carrera podrán difundir imágenes de cualquier participante durante la celebración de la misma en los medios de comunicación habituales y redes sociales.

SEGUROS Y RESPONSABILIDADES:

Todos los **participantes y voluntarios implicados en la Marcha estarán cubiertos por una póliza de Seguro de Responsabilidad Civil**, excluidos los casos derivados de un padecimiento latente, imprudencia, inobservancia de las leyes, etc. También quedan excluidos los casos producidos por desplazamiento a/o desde el lugar en que se desarrolla la prueba.

Aunque es una **actividad no competitiva**, la aecc ha suscrito **una póliza de Seguro de Accidentes** para todos los participantes inscritos.

La participación en esta prueba supone la aceptación del presente Reglamento.

Junta Local de Laredo de la Asociación Española Contra el Cáncer.

La ruta propuesta es de 7 kilómetros

Con salida y llegada en el Parque de los 3 pescadores

Salida por el paseo marítimo que empalmamos con el paseo del puerto donde tenemos el **único cruce de carretera**

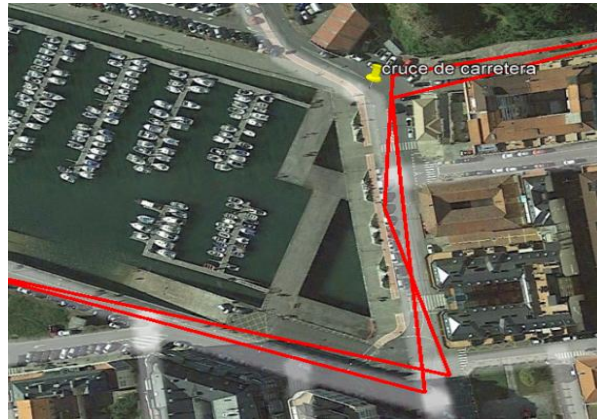

Atravesamos el túnel y regresamos por el mismo camino hasta el paseo marítimo que cruzaremos para ir dirección puntal por la playa



Avanzamos hasta la zona de Pinos y regresamos por el paseo marítimo para llegar al paeque de los Tres Pescadores donde finalizaremos la ruta.

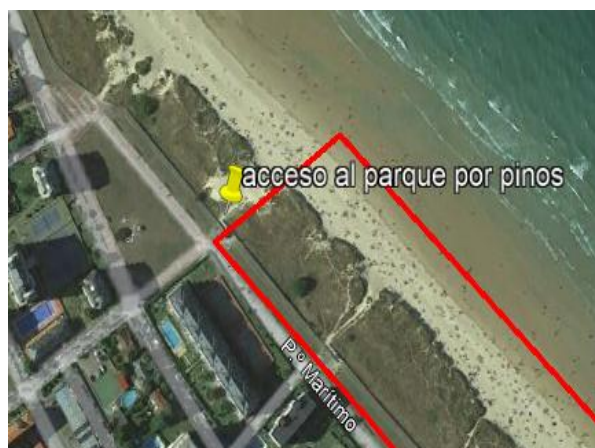

Imagen general

